

skillsteam

Инструкция для пользователя платформы



Содержание

Роли на платформе.....	3
Кабинеты платформы.....	4
Чек-лист внедрения матриц компетенций.....	8
Как подключить сотрудников.....	9
Как создать команды.....	11
Матрицы компетенций.....	12
Матрицы компетенций по запросам.....	14
Сдача скила.....	15
Календарь встреч.....	16
Канбан обучения как настроить.....	17
Как продлить доступ.....	18
Контакты.....	19

Роли на платформе



Admin
Администратор



Дима
Руководитель



Гриша
Наставник



Катя
Сотрудник

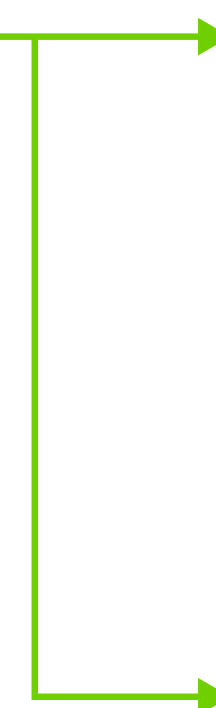

Маша
Сотрудник

Кабинет сотрудника



Индивидуальный план развития



Карточки всех скилов



Канбан-доска обучения



Прогресс развития



Календарь встреч с наставником

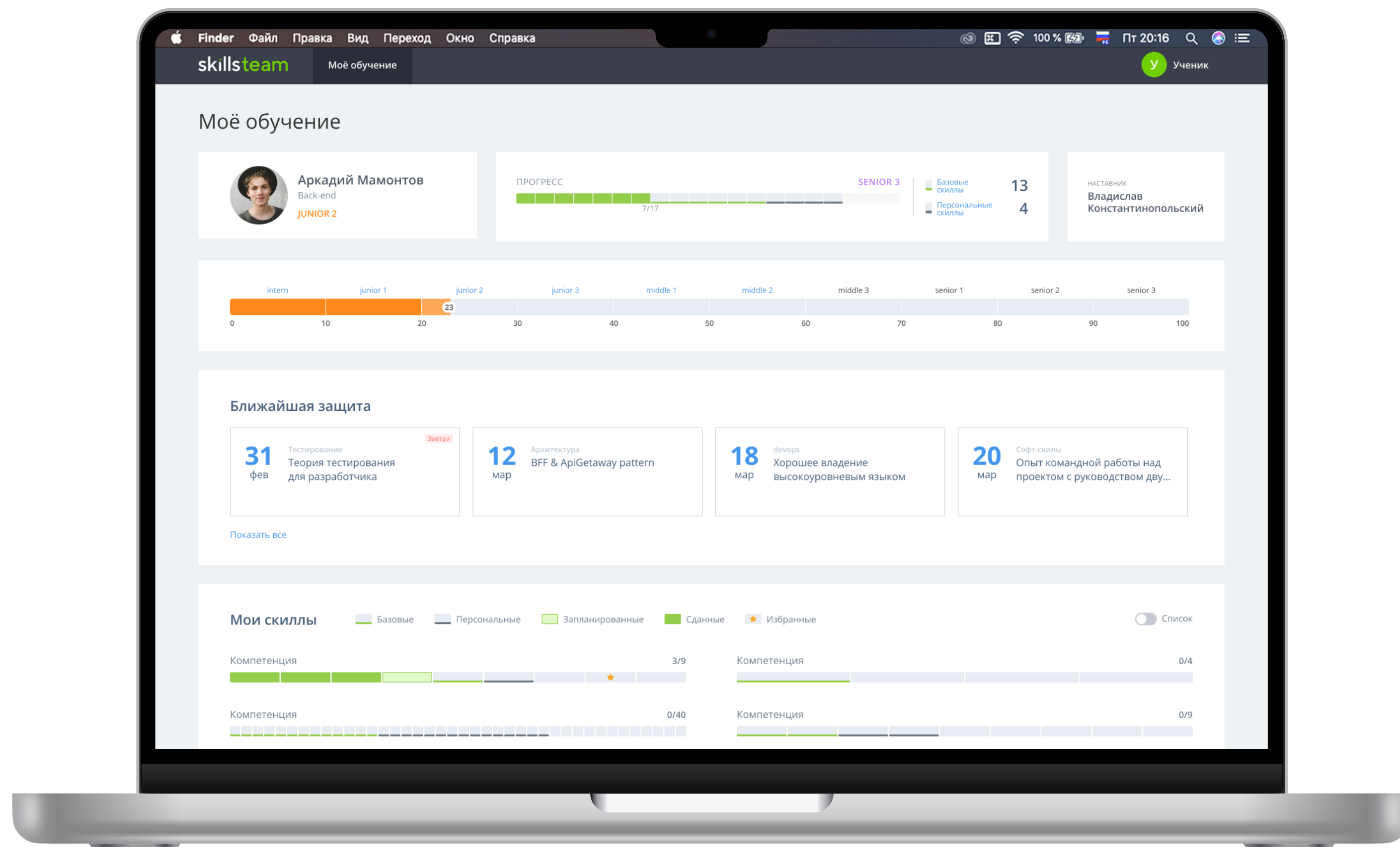

Кабинет наставника



Редактирование индивидуального плана развития закрепленных сотрудников



Календарь встреч с подопечными



Статистика обучения по закрепленным сотрудникам



Собственный план обучения

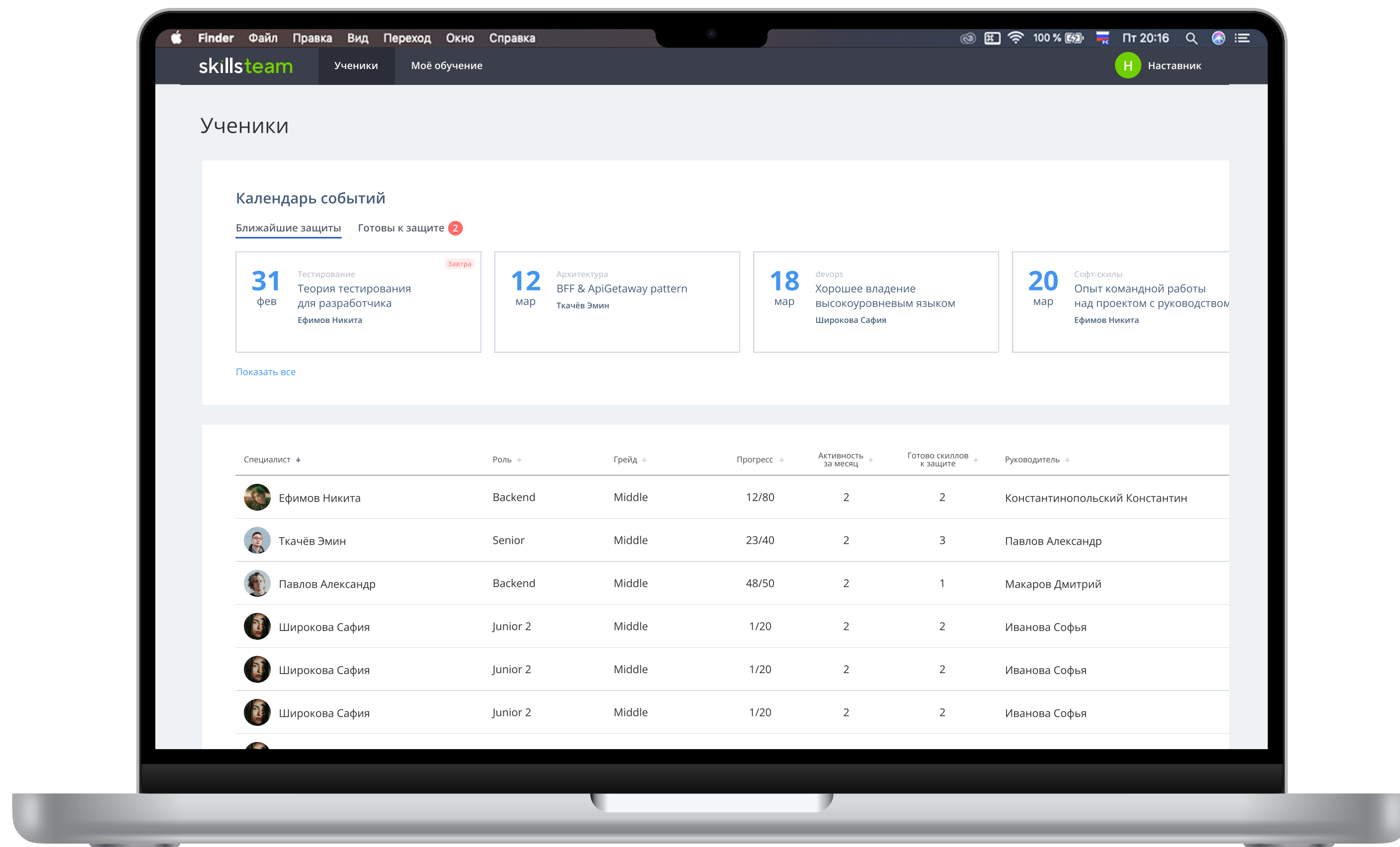

Кабинет руководителя



Создание команд
и уровней грейдов



Библиотека готовых
скилов



Формирование траекторий развития
для ключевых ролей



Назначение
наставников



Модуль статистики
обучения

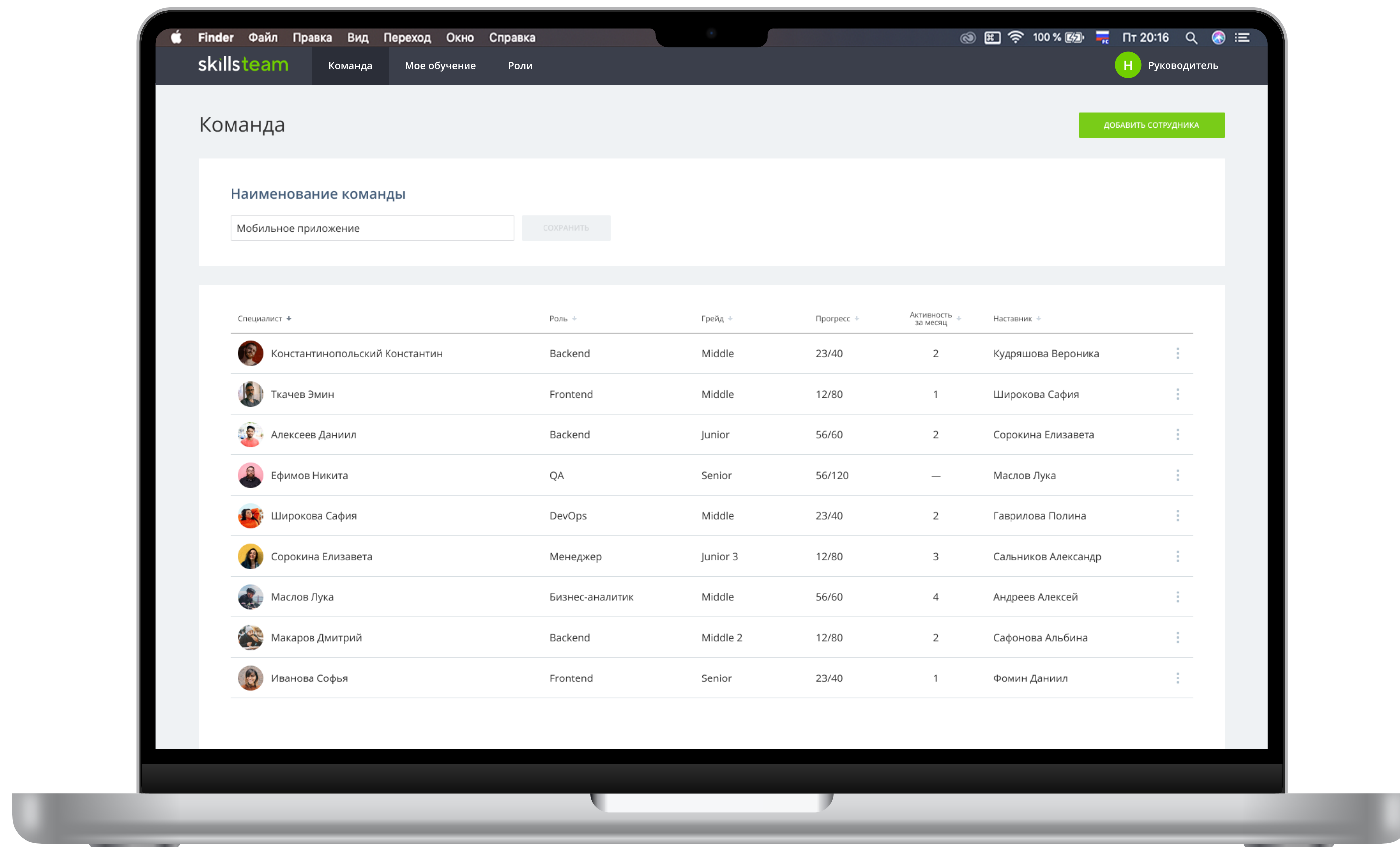

Кабинет администратора



Добавление
пользователей



Формирование
матриц для всех
пользователей



Отслеживание прогресса по ИПР всех
пользователей



Назначение
наставников
и руководителей



Аналитика по всем
командам

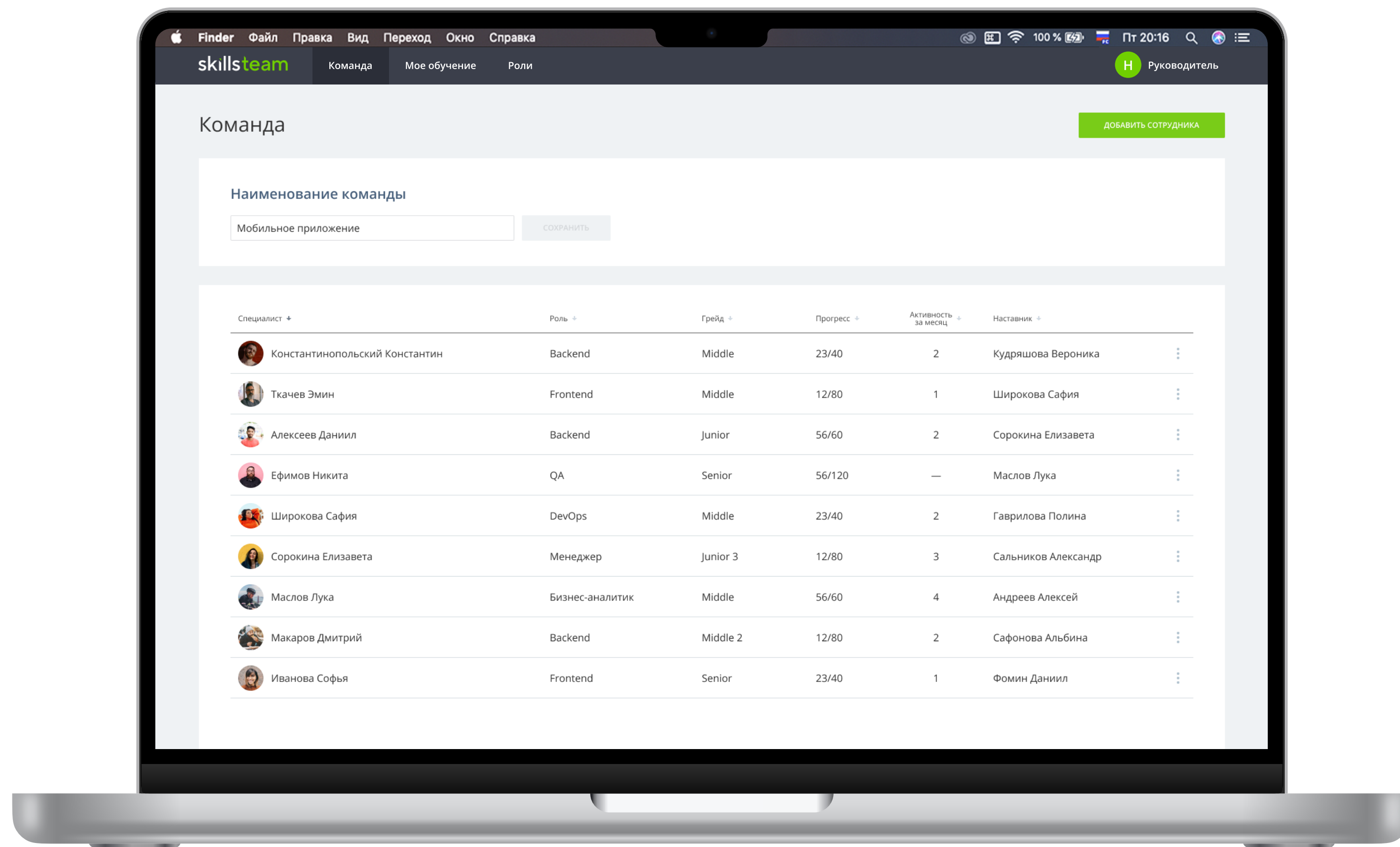

Чек-лист внедрения матриц компетенций



Как подключить сотрудников

Когда вы впервые заходите на платформу, у вас есть предзаполненные пользователи:

- 1 На странице [Пользователи](#), нажмите «**Добавить пользователя**» в правом верхнем углу
- 2 Заполните имя, фамилию и почту пользователя
- 3 Нажмите «**Добавить**»
- 4 Далее пользователи, которых вы добавили, должны пройти регистрацию в SkillsTeam.

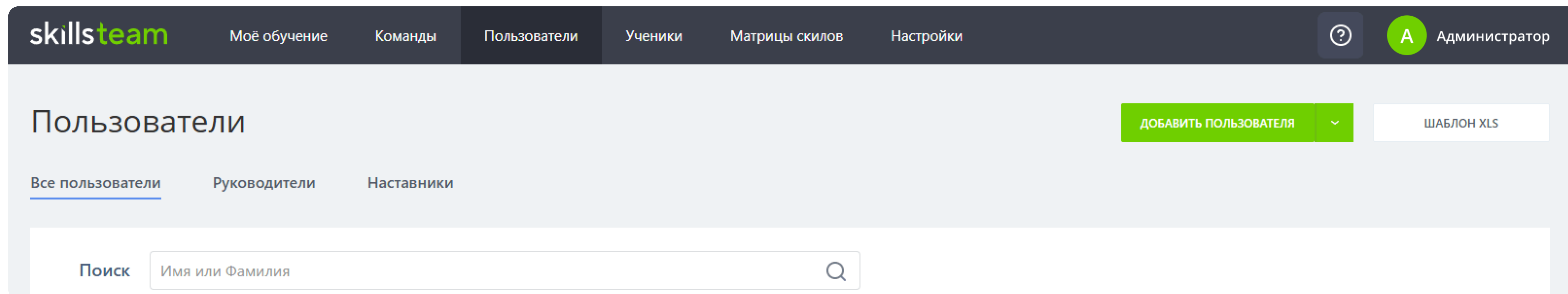

ⓘ Пользователей, которые по дефолту заполнены можно удалить

Как подключить сотрудников

Вам необходимо добавить своих коллег в структуру своей команды, чтобы раздать роли

⚠️ Обращаем внимание, что раздавать роли и создавать команды, стоит в главного аккаунта, который будем администратором

⚠️ Остальные аккаунты при добавлении должны быть **НЕ** зарегистрированы ранее на платформе SkillsTeam

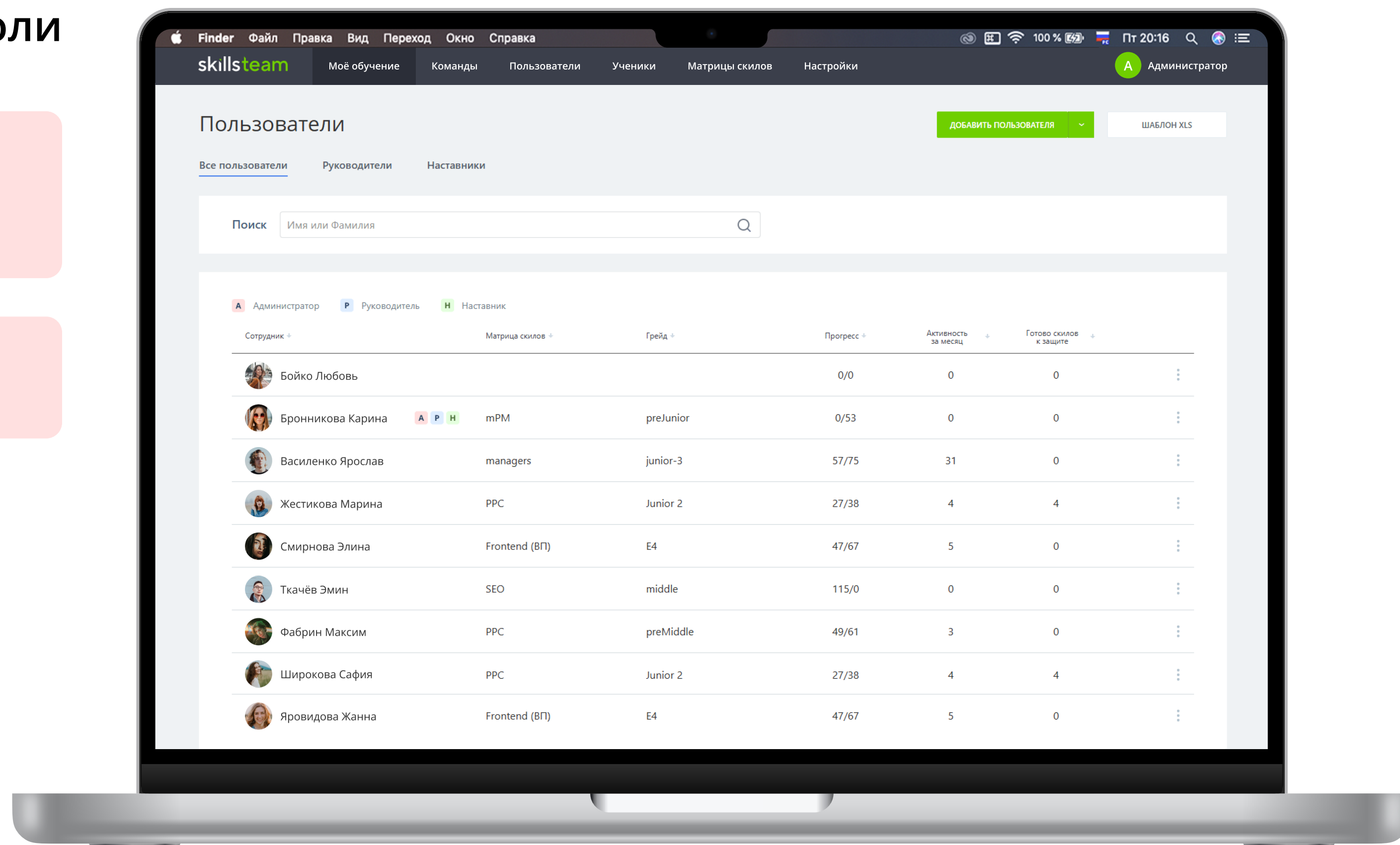

Как создать команды

- 1** Когда вы добавили нужно количество пользователей перейдите во вкладку **Команды**. Там тоже будет одна предзаполненная команда.

- 2** Требуется добавить свою команду/ы. Для этого:
- Нажмите «**Создать команду**» в правом верхнем углу.
- СОЗДАТЬ КОМАНДУ**
- Назначьте руководителя из числа своих коллег.
 - Напишите название команды.

- 3** Далее вы можете назначать коллег в команду и выставлять другие параметры в настройках их профилей

skillsteam Моё обучение **Команды** Пользователи Ученики Матрицы скилов Настройки ? A Администратор

Команды

СОЗДАТЬ КОМАНДУ

Поиск Команда или руководитель

Команда + Руководитель + Размер команды +

Матрицы компетенций

1

Во вкладке «**Матрицы скилов**» нажимаем «**Создать матрицу**»

2

Создать матрицу можно двумя способами:

- Импортировать готовую матрицу из библиотеки, выбрав из списка
- Загрузить свою матрицу в расширении .zva или .xlsx, нажав кнопку «**Создать новую**»

skillsteam

Моё обучение Команды Пользователи Ученики Матрицы скилов Наст

Матрицы скилов

Поиск Матрица скилов или владелец

Матрицы скилов компании Библиотека

Матрица скилов +	Владелец +	Сотрудники +	Тип
Backend	Александр Мягих	20	Нел
DevOps	Анатолий Васильченко	—	Нел

Новая матрица скилов

Вы можете создать новую матрицу скилов или использовать готовую из базы

Создать новую Использовать готовую

Матрица скилов

Выберите из списка

Сохранить связь с родителем для возможности обновлять информацию

Тип матрицы ?

Линейная

Нелинейная

ИМПОРТИРОВАТЬ ОТМЕНИТЬ

Матрицы компетенций

3

Выберите нужные компетенции и соответствующий им грейд

4

Чтобы добавить скилы в импортированную из библиотеки матрицу, нажмите «Группу», «Грейд» или «Скил» в правом верхнем углу

Грейд Группу Скил

Backend — Нелинейная 

УДАЛИТЬ МАТРИЦУ СКИЛОВ

Матрица скилов Вид ученика

Добавить:  Грейд  Группу  Скил

Скил		е1	е2	е3	е4	е5	е6	е7	е8	е9	е10
		18/20	29/32	38/43	45/55	57/67	61/80	68/95	70/110	76/125	77/135
<p>▼ Базовая техническая грамотность</p>											
CORS	1	<input type="checkbox"/>	<input checked="" type="checkbox"/>	<input checked="" type="checkbox"/>	<input checked="" type="checkbox"/>	<input checked="" type="checkbox"/>	<input checked="" type="checkbox"/>	<input checked="" type="checkbox"/>	<input checked="" type="checkbox"/>	<input checked="" type="checkbox"/>	<input checked="" type="checkbox"/>
GIT	1	<input checked="" type="checkbox"/>	<input checked="" type="checkbox"/>	<input checked="" type="checkbox"/>	<input checked="" type="checkbox"/>	<input checked="" type="checkbox"/>	<input checked="" type="checkbox"/>	<input checked="" type="checkbox"/>	<input checked="" type="checkbox"/>	<input checked="" type="checkbox"/>	<input checked="" type="checkbox"/>
Http протокол	1	<input checked="" type="checkbox"/>	<input checked="" type="checkbox"/>	<input checked="" type="checkbox"/>	<input checked="" type="checkbox"/>	<input checked="" type="checkbox"/>	<input checked="" type="checkbox"/>	<input checked="" type="checkbox"/>	<input checked="" type="checkbox"/>	<input checked="" type="checkbox"/>	<input checked="" type="checkbox"/>

Матрица компетенций по запросам

ⓘ Наши эксперты окажут помощь в формировании собственной матрицы компетенций и системы грейдов под задачи вашей команды

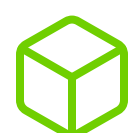

Стандартные компетенции

✓ Адаптируем лучшие практики матрицы скилов под вашу компанию

49 000 ₺



Матрица под ключ

✓ Пишем матрицу под конкретного клиента с учётом пожеланий

от 98 000 ₺



Энтерпрайс

✓ Привлекаем группы экспертов для формирования глубоко персонифицированной матрицы компетенций

Уточнить стоимость

Сдача скила

- 1 Зайдите в карточку скила в блоке «**Мои скилы**»
- 2 Нажмите «**Запланировать**». Либо нажмите галочку возле кнопки «**Запланировать**», чтобы выбрать конкретную дату
- 3 Нажмите «**Назначить**»
- 4 Запланированный к сдаче скил отобразится на канбан-доске в колонке «**Запланированы**» и в календаре наставника

The screenshot displays the Skillsteam interface. On the left, a skill card is visible with a progress bar labeled 'ПРОГРЕСС' and a value of '0/20'. Below it, a kanban board shows skill cards for 'junior-3', 'junior-4', and 'middle-1' with progress values of 65 and 75. A legend at the bottom indicates 'Запланированные' (planned) skills. On the right, a detailed view of a skill card titled 'Знание миссии и ценностей компании' (Knowledge of company mission and values) is shown. It has a score of '1 балл' (1 point) and is assigned to 'Главный Администратор admin'. A green 'ЗАПЛАНИРОВАТЬ' (PLAN) button is visible. A modal window is open over the 'ЗАПЛАНИРОВАТЬ' button, showing a calendar for November 2024. The calendar has a 'Назначить без даты' (Assign without date) toggle. A green 'НАЗНАЧИТЬ' (ASSIGN) button is at the bottom of the modal. The skill card also has a 'Требуется для грейда junior-1' (Required for grade junior-1) tag and an 'ИЗБРАННОЕ' (FAVORITE) star.

Календарь встреч

- * Даты готовых к сдаче скилов появляются автоматически в календаре наставника после того, как сотрудник запланировал сдачу

The screenshot shows the 'Ученики' (Students) section of the Skillsteam interface. At the top, there is a navigation bar with tabs: 'Моё обучение', 'Команды', 'Пользователи', 'Ученики' (selected), 'Матрицы скилов', and 'Настройки'. On the right side of the navigation bar, there is a help icon (question mark) and a user profile icon with the letter 'A' and the role 'Администратор'.

The main content area is titled 'Ученики' and contains a section 'Календарь событий' (Event Calendar). Below this title, there are two tabs: 'Ближайшие защиты' (Upcoming defenses) and 'Готовы к защите' (Ready for defense) with a red badge containing the number '3'. The 'Ближайшие защиты' tab is active.

There are four event cards displayed:

- 13 НОЯ** (Today): Soft skills, Проактивность, Ефимов Никита.
- 13 НОЯ** (Today): Сборщики модулей, Code-splitting & Tree-shaking, Прокопенко Андрей.
- 13 НОЯ** (Today): Tooling, Lodash, Андреев Денис.
- 14 НОЯ** (Tomorrow): Javascript, Асинхронность, Даниленко Виталий.

At the bottom left of the event list, there is a link 'Показать все' (Show all).

Канбан обучения как настроить

- * Канбан-доска помогает оперативно отслеживать статус запланированных и готовых к сдаче скилов сотруднику, наставнику и его руководителю. При планировании сдачи скила он отображается на канбан доске автоматически в зависимости от этапа.

Канбан обучения ■ Базовые ■ Персональные

Обязательные (41)	Запланированы (6)	В работе (2)	Готовы к защите (1)	Возвращены в доработку (1)
API и интеграции REST. Часть 1	API и интеграции Contract first/Code first	Архитектура Layered архитектура	Онбординг Тестовое задание	API и интеграции Open API
API и интеграции REST. Часть 2	API и интеграции gRPC	API и интеграции GraphQL		
API и интеграции SOAP	API и интеграции Open API			
API и интеграции WebSocket				
Онбординг Аутентификация				

Как продлить доступ

- * Выберите удобный план для вашей компании. Оплата возможна банковским платежом или банковской картой

skillsteam Моё обучение Команды Пользователи Ученики Матрицы скилов Настройки ? A Администратор

Настройки

Компания Тарифный план Счета и оплата LDAP

Ваш план

Команда
быстрый запуск системы грейдов в небольших командах

199 руб. за пользователя в месяц

Возможности:

- ▶ неограниченный доступ к библиотеке скилов
- ▶ возможность загрузки собственных скилов

ВЫБРАТЬ ПЛАН

Компания
для команд, которые интегрируют системы грейдов во внутренние HR-системы

299 руб. за пользователя в месяц

Возможности:

- ▶ единая точка входа (SSO/Active Directory/OIDC/SAML)
- ▶ интеграция с 1С
- ▶ доступ к API
- ▶ неограниченное количество команд

ВАШ ПЛАН

Коробка
для команд, которые реализуют полноценную систему грейдов в закрытом контуре

Возможности:

- ▶ White Labeling
- ▶ интеграция с замкнутым контуром
- ▶ развертывание сервиса «под ключ»
- ▶ выделенная поддержка

ОСТАВИТЬ ЗАЯВКУ

Доверьте нам свой проект



Елена Гончаренко

менеджер проекта

Телефон: +7 (903) 439-14-05

E-mail: info@skillsteam.pro

E-mail: goncharenko@skillsteam.pro

Сайт: skillsteam.pro

